

ACUERDO PARITARIO
LEY Nº 14.893 - DECRETO Nº 48/17

LICENCIA PARA MUJERES EN SITUACIÓN DE VIOLENCIA



La Ley Nº 14.893/16 estableció la incorporación de la **LICENCIA PARA MUJERES EN SITUACIÓN DE VIOLENCIA**, destinada a todas las Trabajadoras de la Administración Pública, definiendo la violencia contra las mujeres como *"toda conducta, acción u omisión que de manera directa o indirecta, tanto en el ámbito público como en el privado, basada en una relación desigual de poder, afecte su vida, libertad, dignidad, integridad física, psicológica, sexual, económica o patrimonial; como así también la seguridad personal. Quedan comprendidas las perpetradas desde el Estado o por sus agentes"*.

Para las Trabajadoras incluidas en el Régimen de la Ley Nº 10.579 (Estatuto Docente) **se hace realidad a través de la firma de un nuevo Acuerdo Paritario producto del constante debate** de los gremios del Frente de Unidad Docente Bonaerense con el Gobierno Provincial. Significa una ampliación de derechos para las Trabajadoras de la Educación que se hallan en situación de violencia.

CTERA

Suteba

ETA
de las trabajadoras

Las comunicaciones emitidas por la Subsecretaría de Educación establecen:

- * Que acompañará a la respectiva solicitud el formulario típico para el resto de licencias docentes (Art. 114), más la denuncia ante la autoridad policial o judicial respectiva, toda orden judicial de la que se desprenda un plazo mayor al señalado anteriormente, **autenticando la documentación.**
- * Que acordado junto a la Subsecretaría de Recursos Humanos, la carga de la referida licencia se realizará en un nuevo código identificado como **"114M11VG"**, en el sistema de licencia e inasistencia.
- * La competencia para el dictado del acto administrativo de otorgamiento de la licencia enmarcada en la Ley N° 14.893, actualmente se encuentra establecida por la Resolución RESFC-2018-2115-GDEBA-DGCYE en la Subsecretaría de Educación, consecuentemente las distintas instancias administrativas facilitarán los distintos circuitos para que las solicitudes lleguen al organismo con la mayor celeridad.
- * En el sentido expuesto cabe requerir, en todas las instancias en donde intervengan dependencias de esta Subsecretaría de Educación, con vinculación a esta situación de vulneración, una conducta que facilite la accesibilidad, proactiva y respetuosa para resguardar la confidencialidad e intimidad de las víctimas para así hacer efectiva, entre otras, la garantía del principio protectorio del derecho del trabajo.
- * **Se aclara expresamente que la carga de la referida licencia NO se realiza directamente desde las Escuelas a través del Sistema Único de Novedades de Agentes (SUNA), sino que una vez presentada la licencia en la SAD correspondiente, esta subirá al Sistema GDEBA la documentación como Informe (IF Gráfico) y remitirá las actuaciones directamente a la Subsecretaría de Educación para su tratamiento, la que dictará el acto administrativo pertinente que será comunicado a la Dirección de Contralor para su carga en Sistema Host.**

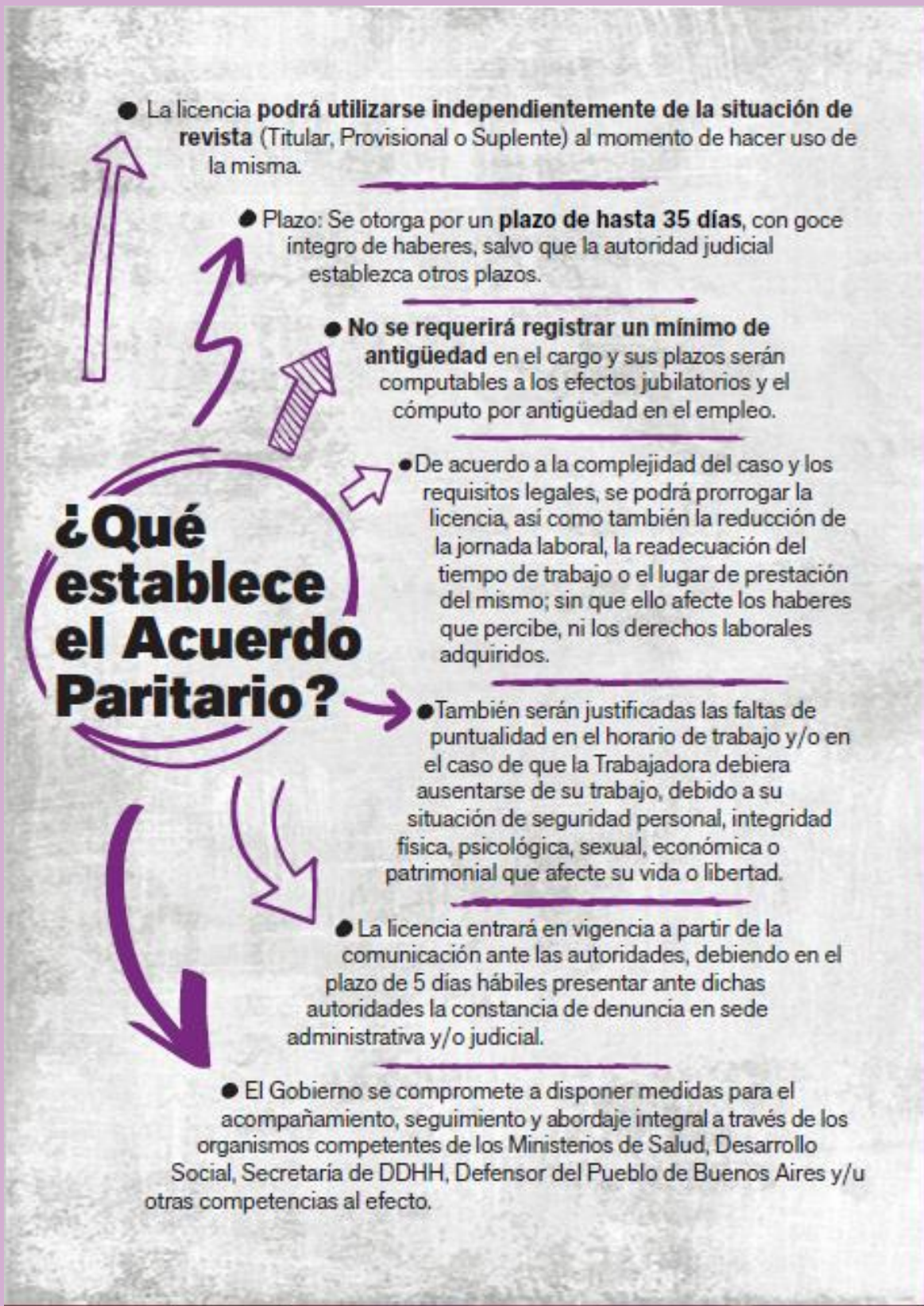

El derecho a la
Licencia para Mujeres Víctimas de Violencia
es un acto de justicia ante la inmensa lucha de las mujeres
que en la Argentina y en el mundo han logrado visibilizar la
opresión de género.



Reconocer que la violencia de género es una manifestación cultural y estructural de desigualdad implica brindar el resguardo necesario y que se garanticen los derechos de los que es responsable el Estado.

**Si necesitás usar
la licencia, tenés dudas
o querés acompañar
a otra Docente;
acercate al Sindicato**

Secretaría de Igualdad de Géneros y Diversidad

Secretaría Gremial

CTERA

Suteba 

YETA
de los trabajadores